RE/URB

SECONDA GIORNATA

SULLA RIGENERAZIONE URBANA

Venerdì 27 Marzo 2026

ore 10.00 - 13.00

Sala Conferenze del Dipartimento Jonico dell'Università degli Studi di Bari Aldo Moro, Taranto

fondazione INARCASSA

fondazione INARCASSA

RE/URB

2ª GIORNATA SULLA RIGENERAZIONE URBANA

Federica CEVASCO
Architetto, Studio AMDL Circle

40 Anni di Storia

AMDL CIRCLE è stato fondato da Michele De Lucchi, il Maestro del design italiano.

1983
Memphis

1987
Artemide - Tolomeo

1989
Deutsche Bank

1990
Produzione Privata

2002
Enel - Centrali Elettriche

2010
Ponte della Pace

2015
IBM Studios

2022
Portrait Milano

Architettura e Design Umanistici.

Siamo uno studio creativo multidisciplinare sviluppiamo progetti per promuovere relazioni tra le persone.

Chi siamo Cosa facciamo

Diversi modi di intendere la Rigenerazione Urbana

AMDL CIRCLE esplora molteplici approcci per relazionarsi con il patrimonio costruito: dal restauro e riuso adattivo alla rivitalizzazione di nuove aree in un dialogo contemporaneo.

01 Reinventing Heritage

Edifici storici trasformati in luoghi vivi di cultura e aggregazione.

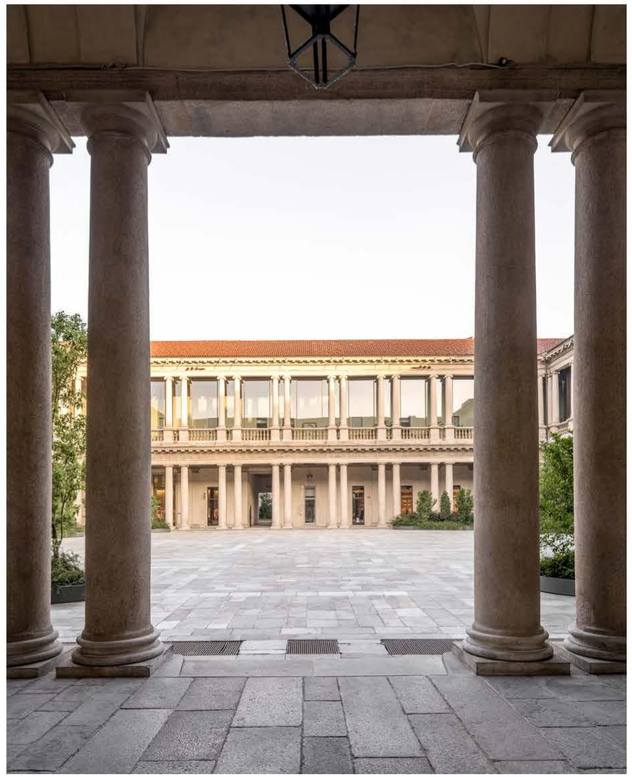

02 Architectural Revitalization

Rigenerazione su larga scala come catalizzatore per il rinnovamento dell'intera città.

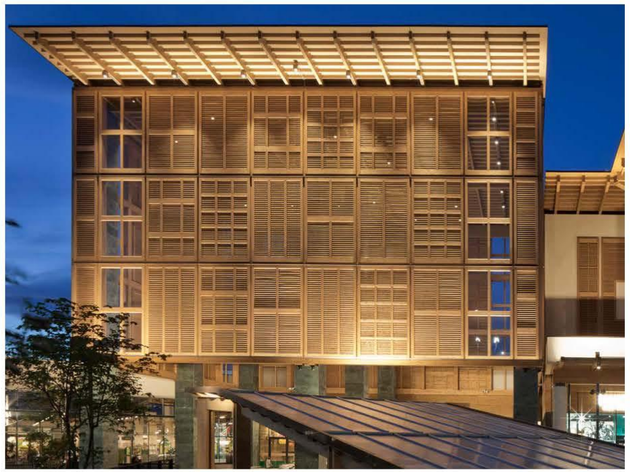

01
Reinventing Heritage

Il restauro degli edifici storici si inserisce in un progetto di rigenerazione più ampio: gli interventi riguardano non solo le singole strutture, ma anche i loro contesti, infondendo nuova vita a giardini, piazze e spazi pubblici.

Portrait Milano

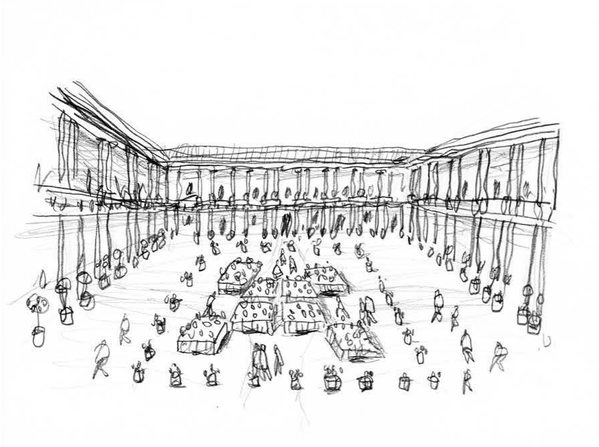

Da seminario storico a vivace complesso ricettivo, con una nuova piazza pubblica nel cuore delle vie dello shopping milanese.

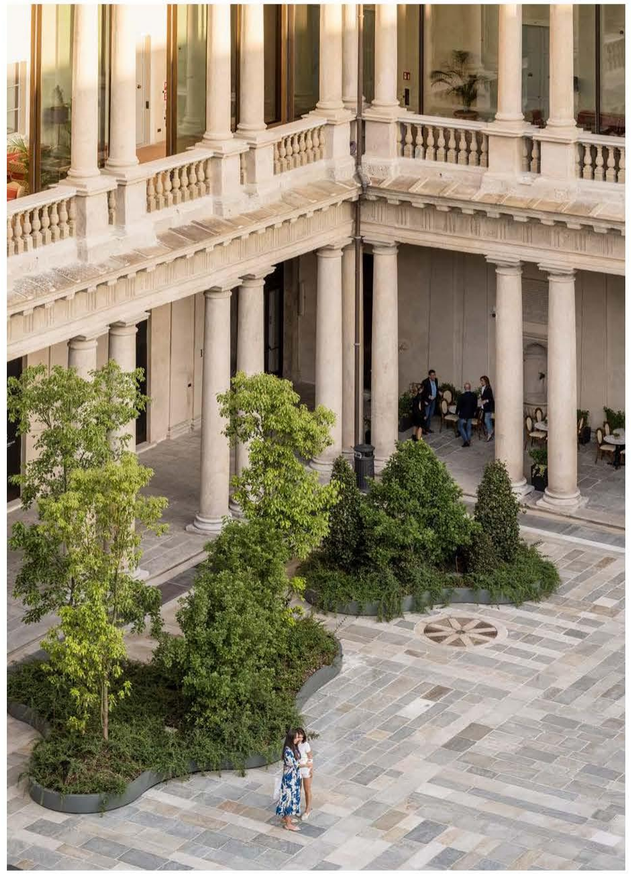

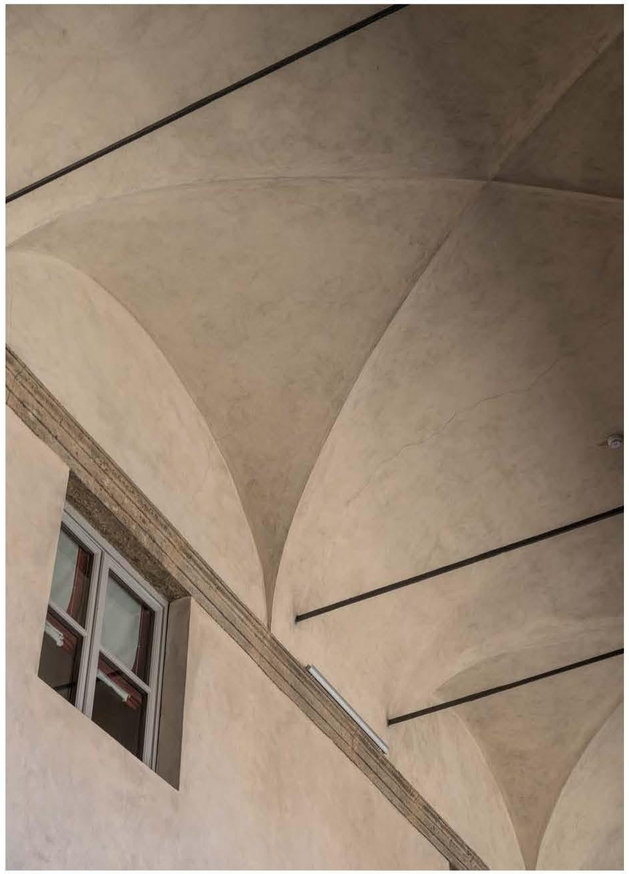

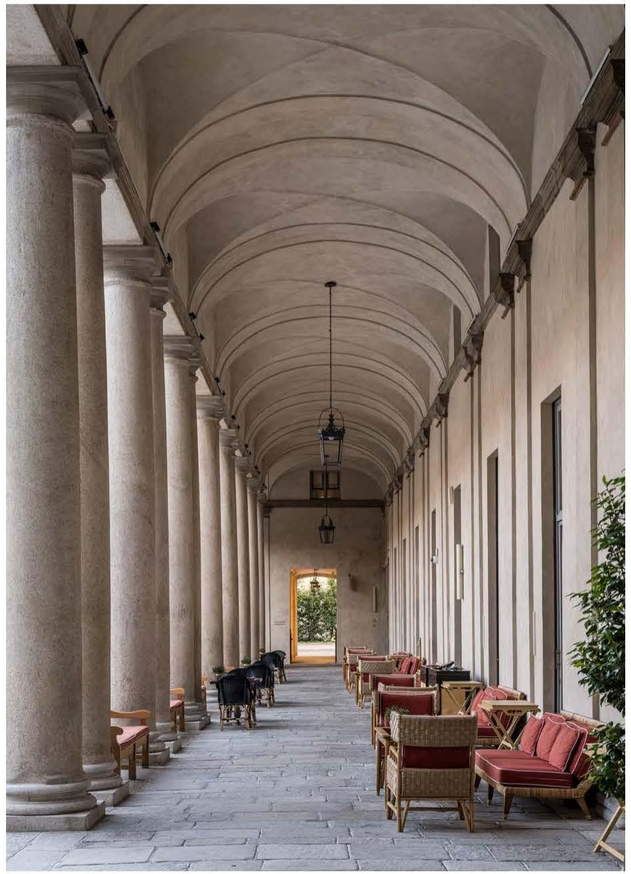

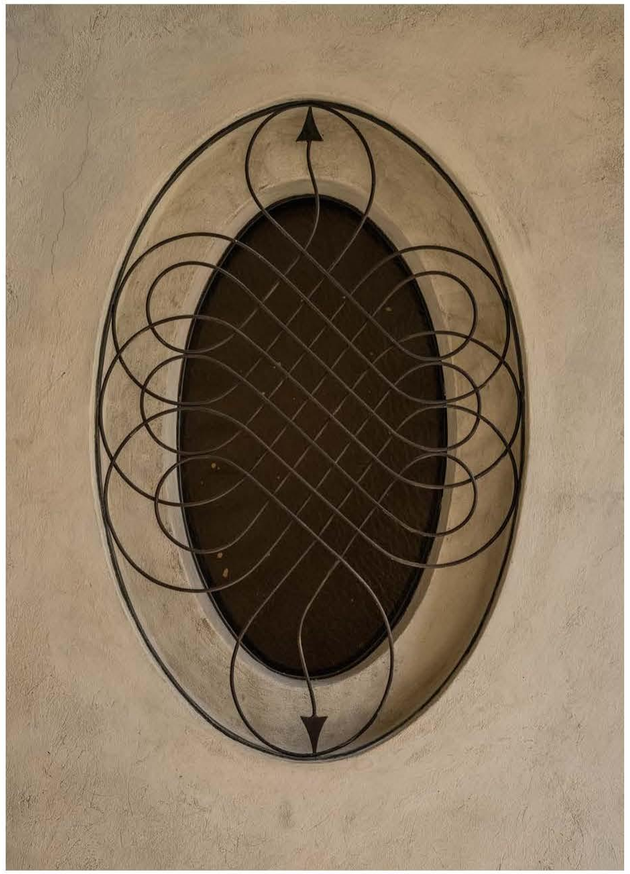

Portrait Milano

Reinventing Heritage

Milan, Italy

20,000 sqm

Horti Residenze

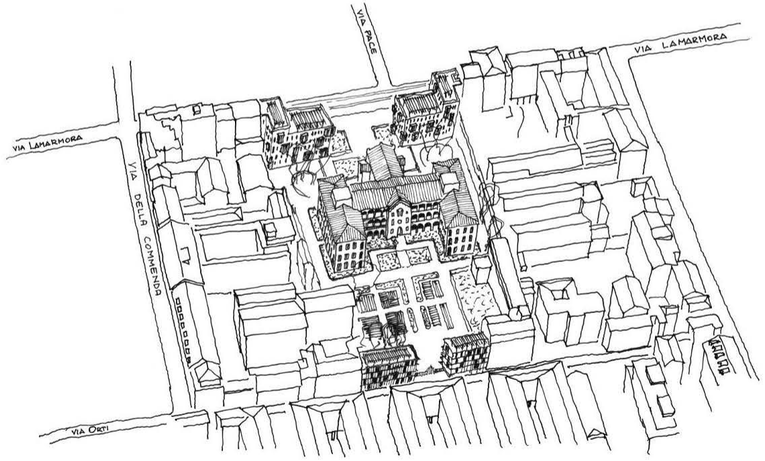

Un’ex area industriale di Milano trasformata in un complesso residenziale immerso in un giardino storico aperto al pubblico.

Horti Residences | **Reinventing Heritage** | **Milan, Italy** | **15,000 sqm**

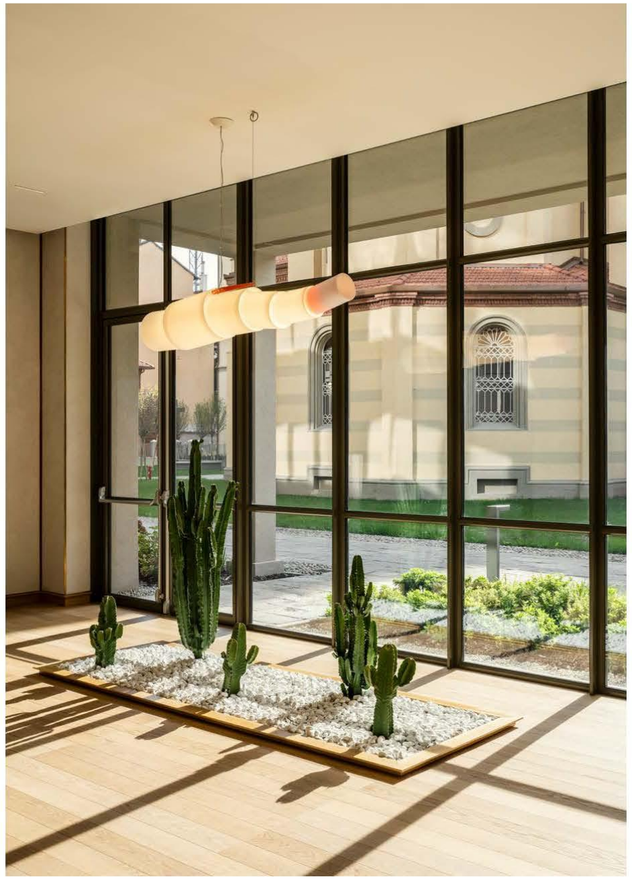

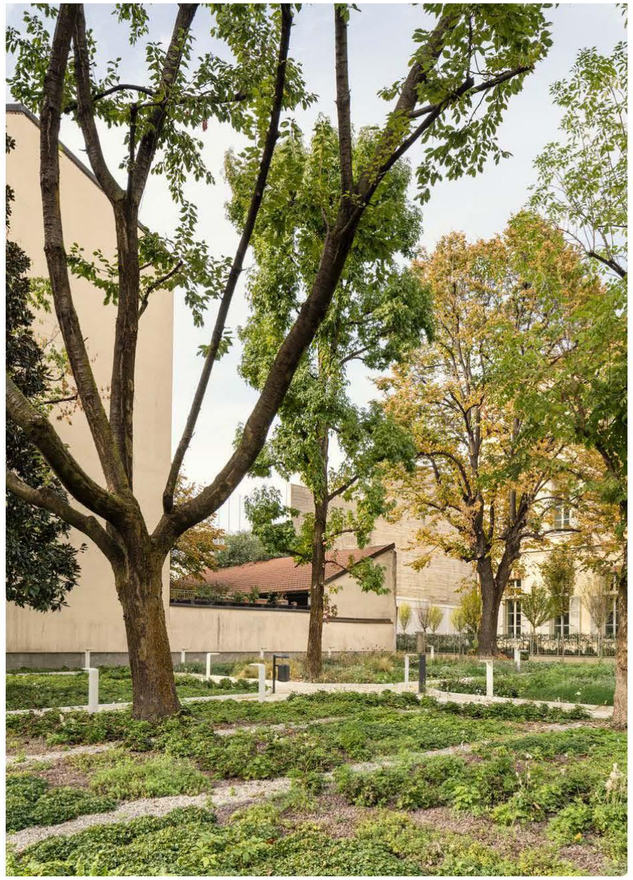

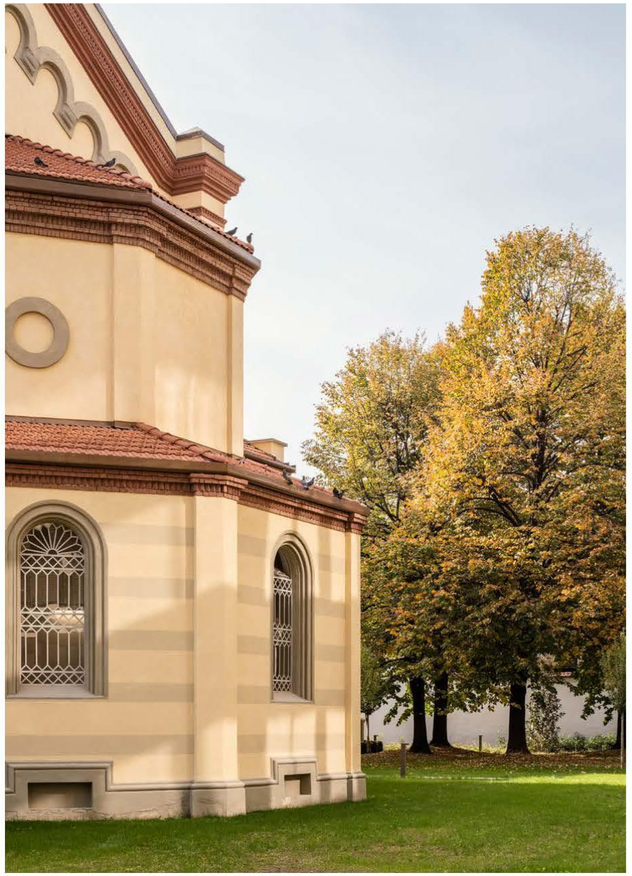

Horti Residences

Reinventing Heritage

Milan, Italy

15,000 sqm

02
Architectural Revitalization

È la riprogettazione di ampi comparti urbani, si pone come visione strategica per il territorio: gli interventi superano il perimetro del singolo lotto per ridefinire interi sistemi, agendo come vero e proprio catalizzatore per il rinnovamento economico e sociale dell’intera città.

Il Centro -Arese

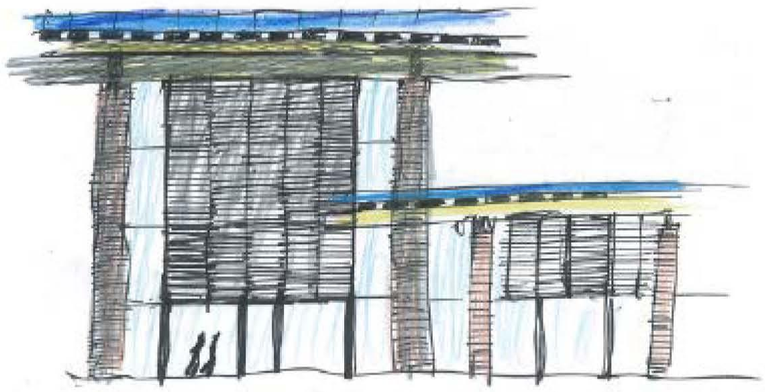

La cascina lombarda, la pergola, le persiane, i sottogronda e il tetto sono gli elementi che costituiscono il linguaggio architettonico, legno e mattoni intonacati sono i materiali principali che compongono il nuovo centro commerciale.

Il Centro | Architectural Revitalizing | Arese, Italy | 300.000 sqm

L' EX-ALFA AL PORTELLO

Il Centro

Architectural Revitalizing

L' EX-ALFA AD ARESE

Arese, Italy

300.000 sqm

LA CONNESSIONE CON IL TERRITORIO

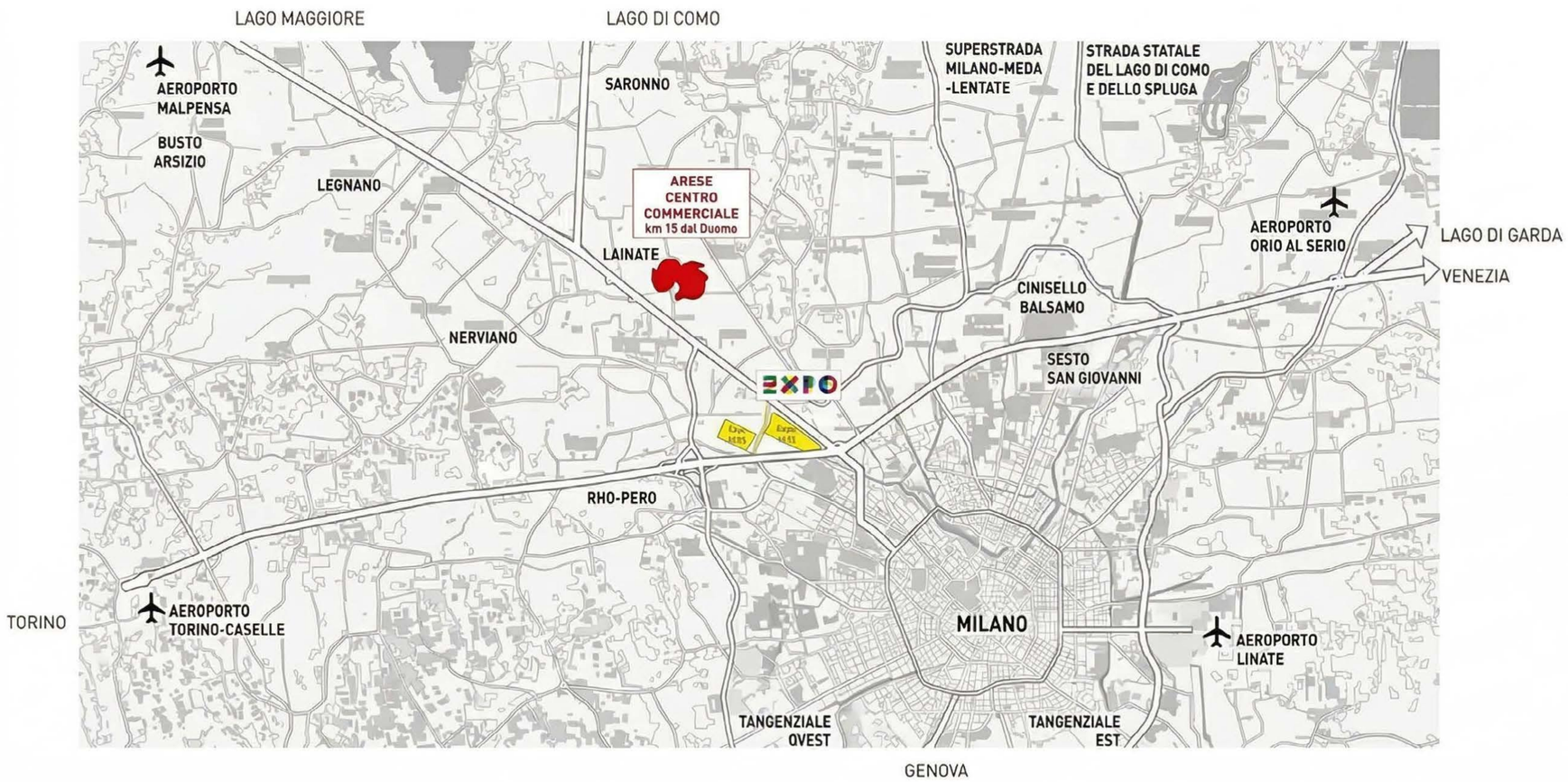

LA POSIZIONE DELL'INTERVENTO

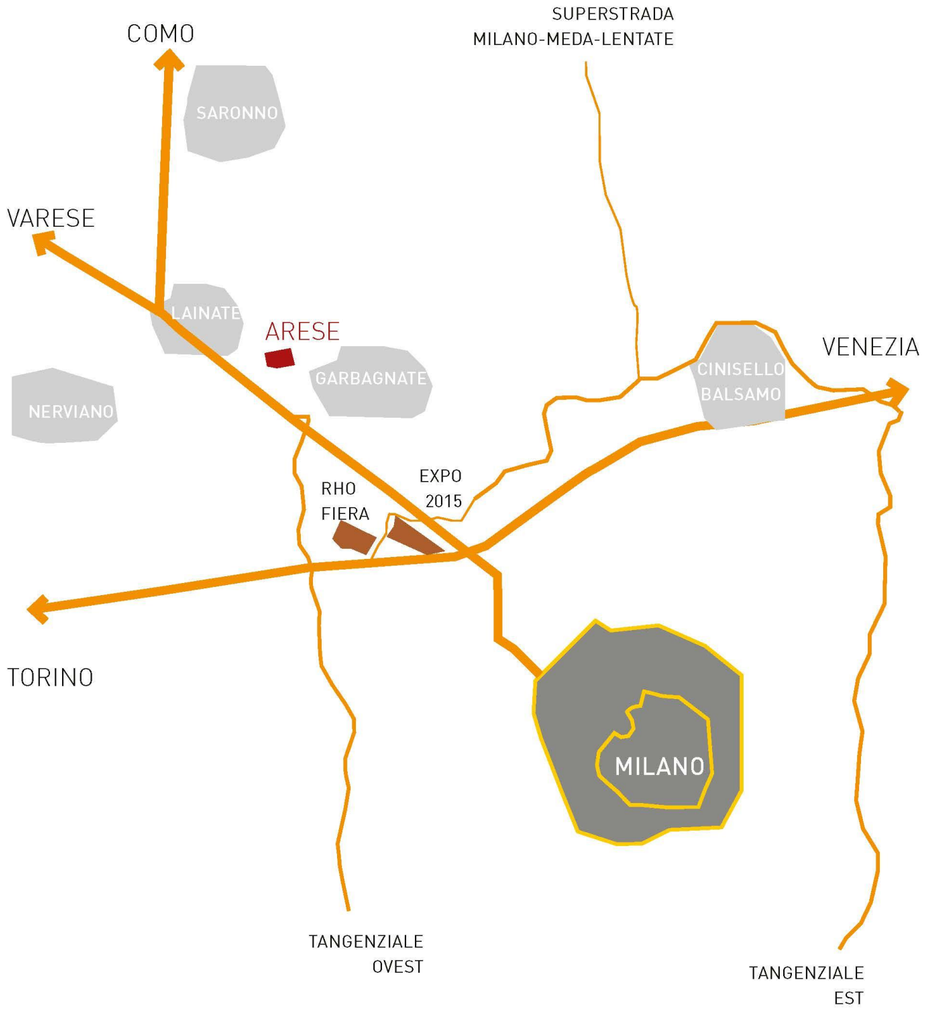

I DINTORNI

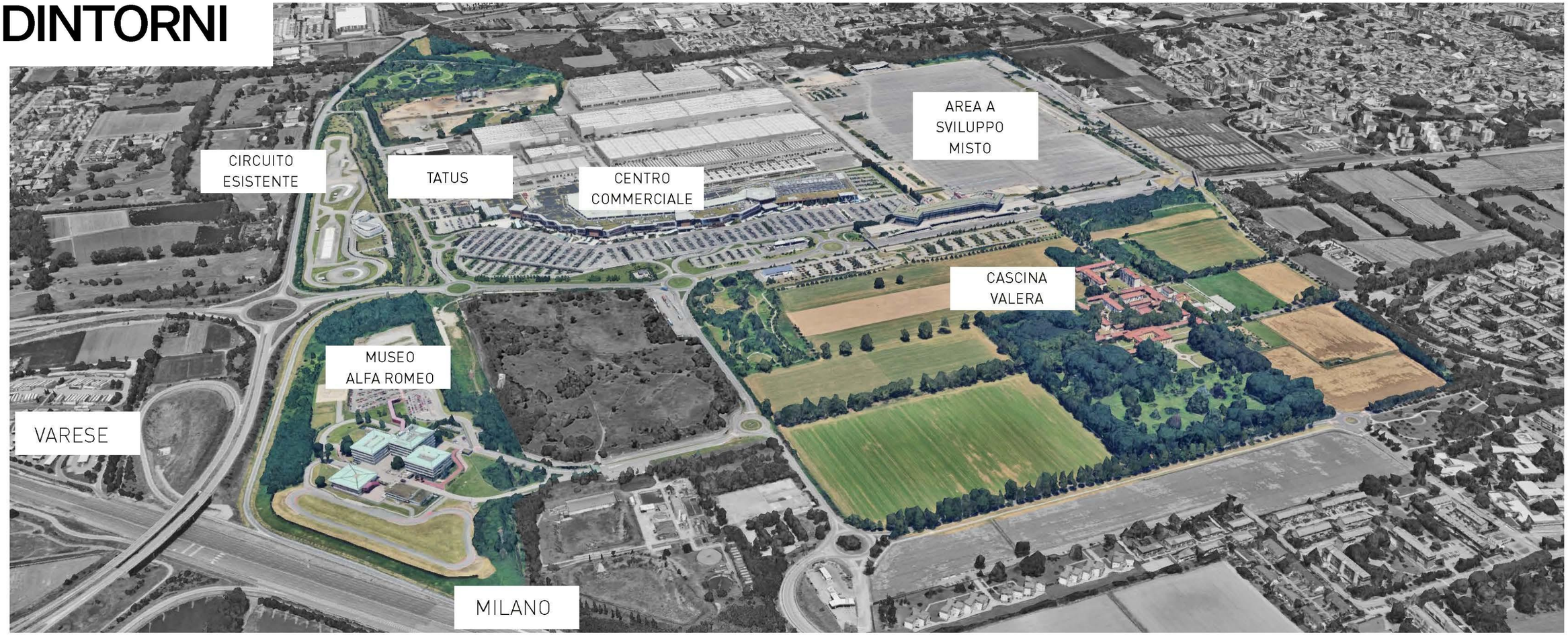
CIRCUITO ESISTENTE
TATUS
CENTRO COMMERCIALE
AREA A SVILUPPO MISTO
CASCINA VALERA
MUSEO ALFA ROMEO
VARESE
MILANO

AREA DI PROGETTO

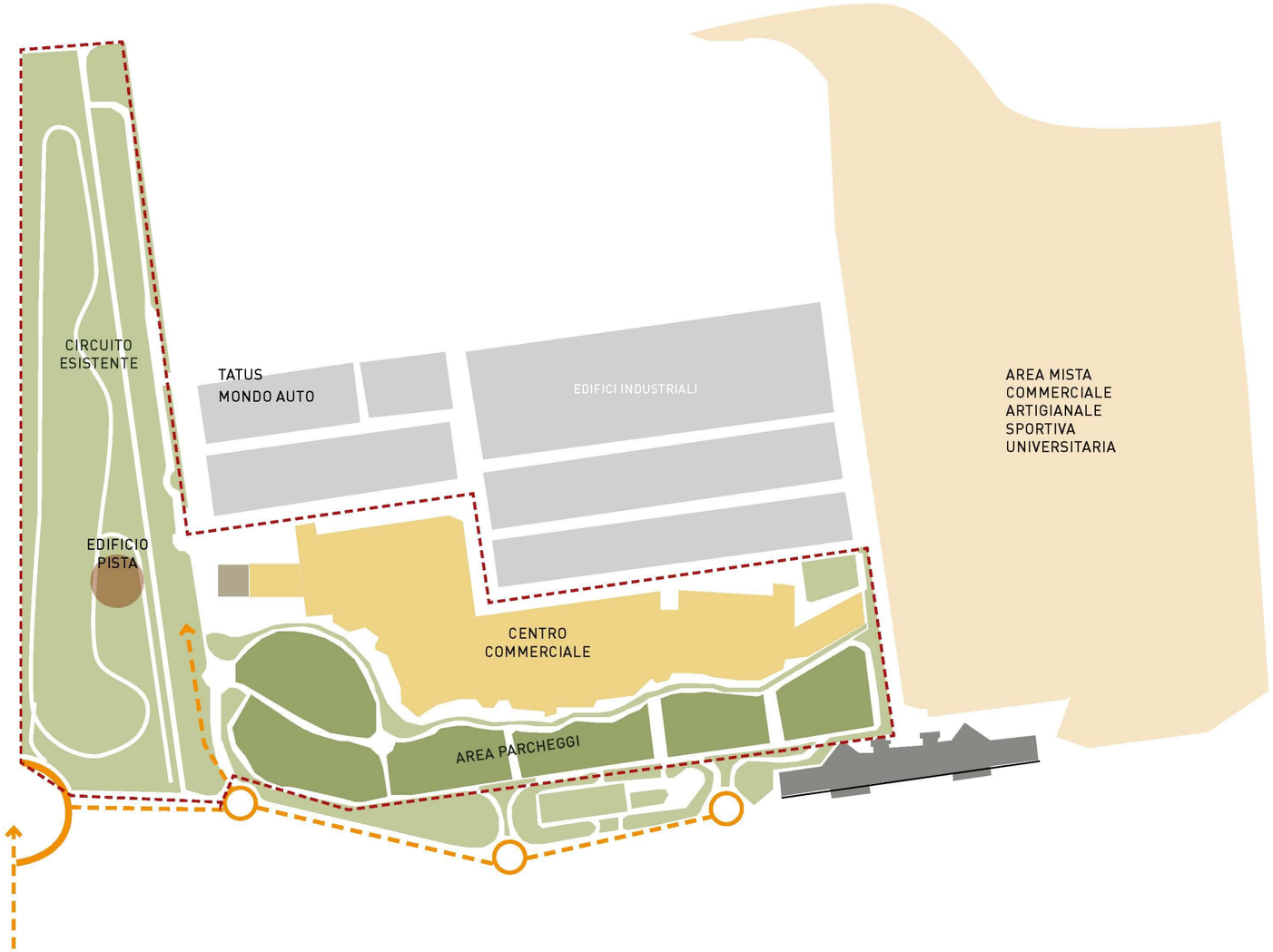

IL RECUPERO DELLA PISTA

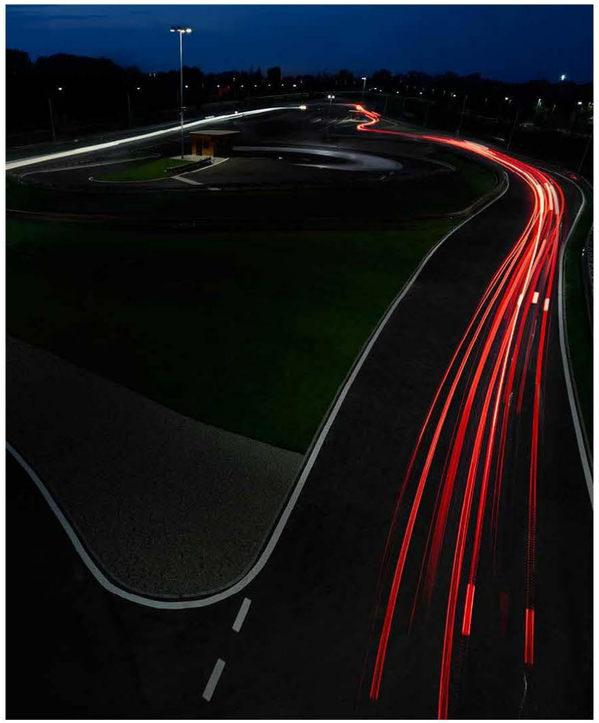

Il Centro | Architectural Revitalizing | Arese, Italy | 300.000 sqm

SCHEMI DI ORGANIZZAZIONE

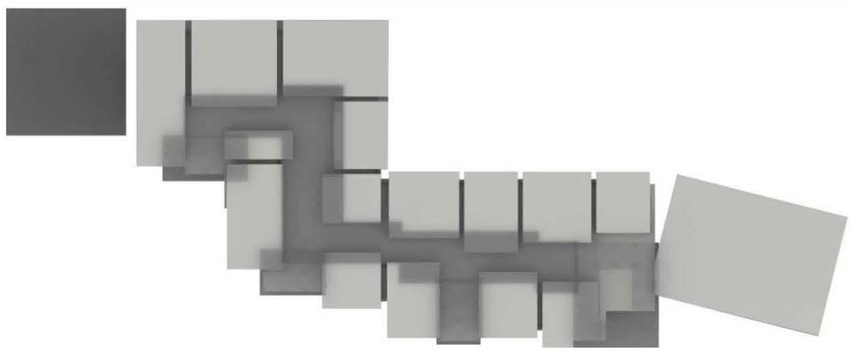

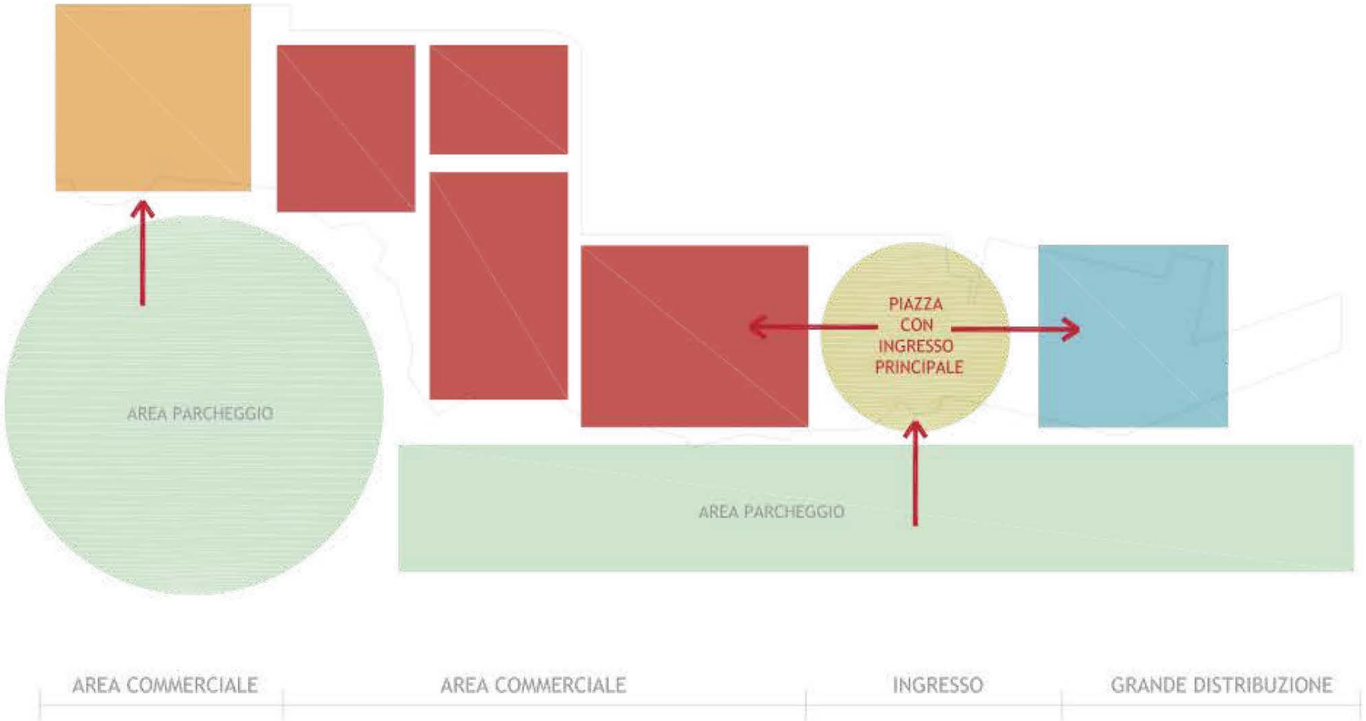

Arch. Federica Cevasco / 27 marzo 2026

Rigenerazione urbana e orientamenti progettuali

RE/URB

Il Centro | Architectural Revitalizing | Arese, Italy | 300.000 sqm

Il Centro | Architectural Revitalizing | Arese, Italy | 300.000 sqm

RIFERIMENTI ARCHITETTONICI

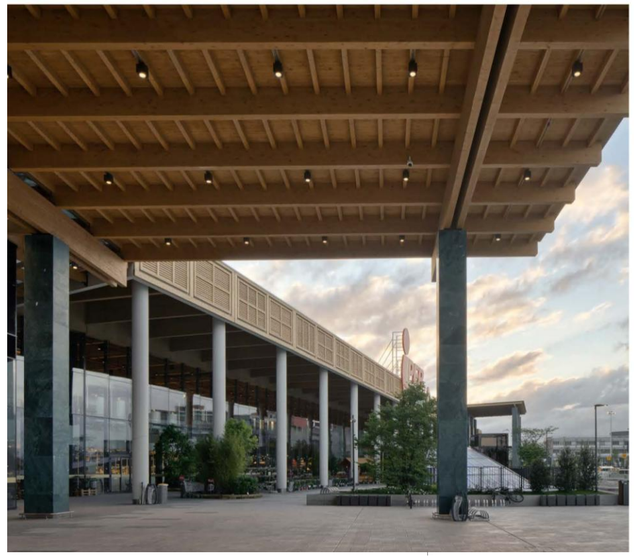

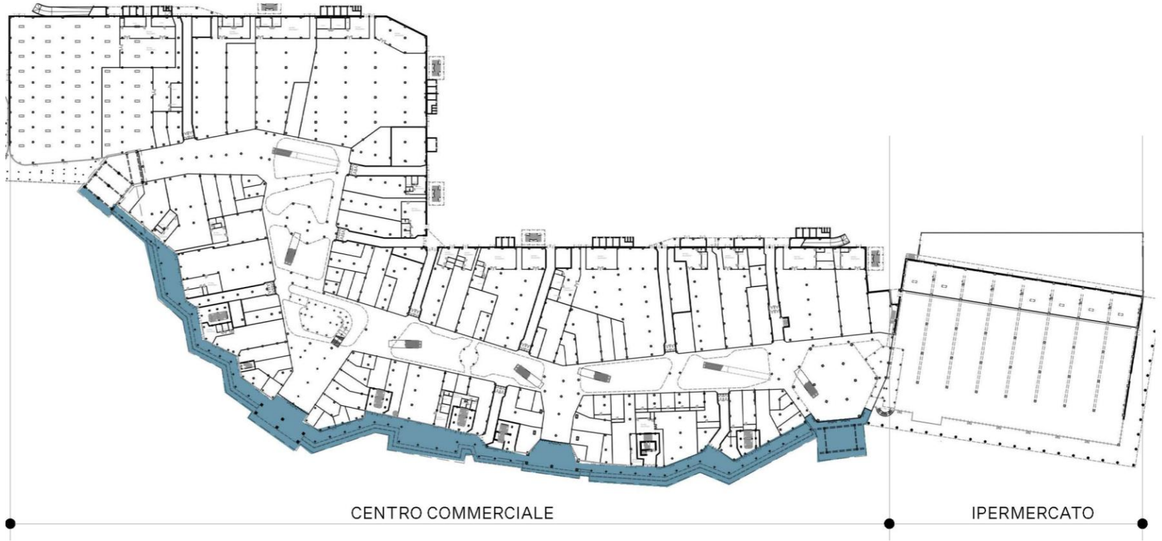

Il Centro | Architectural Revitalizing | Arese, Italy | 300.000 sqm

RIFERIMENTI ARCHITETTONICI

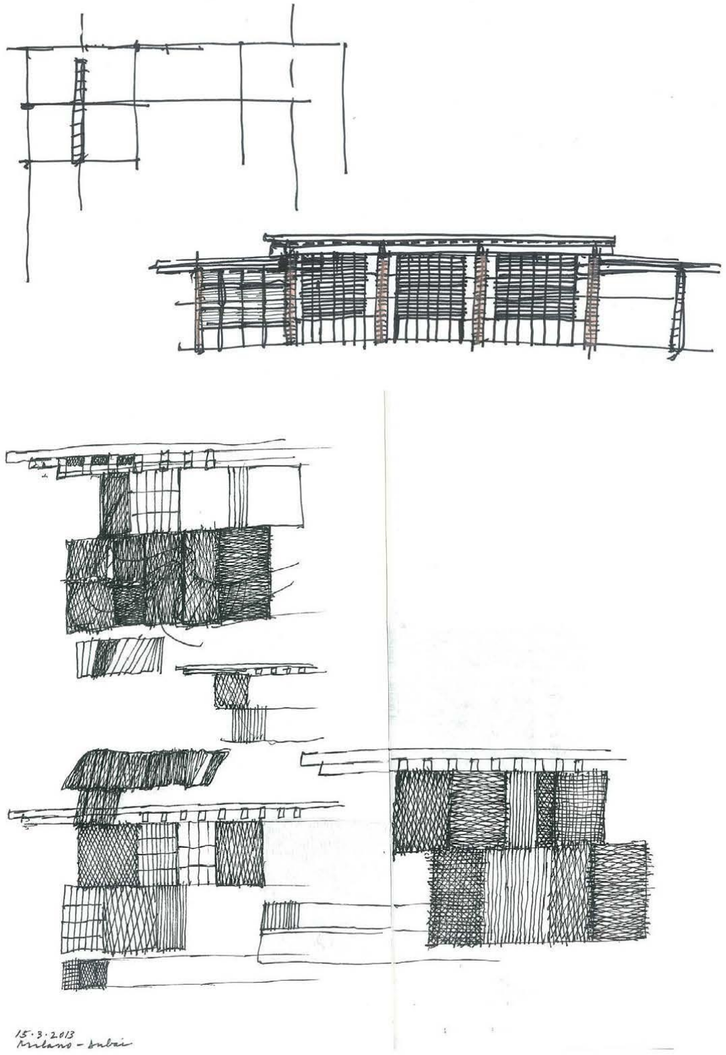

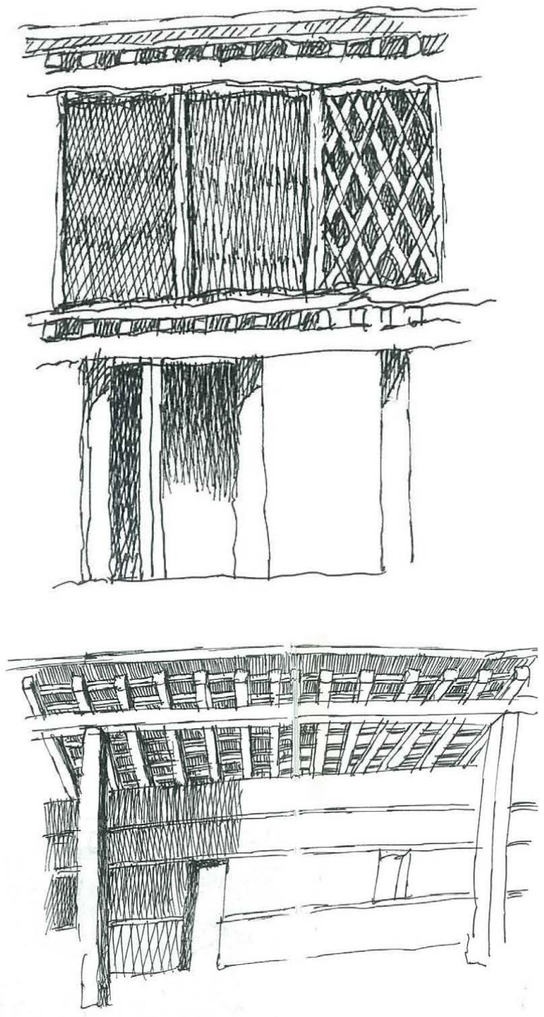

Il Centro | **Architectural Revitalizing** | **Arese, Italy** | **300.000 sqm**

PREFABBRICAZIONE E MATERIALI

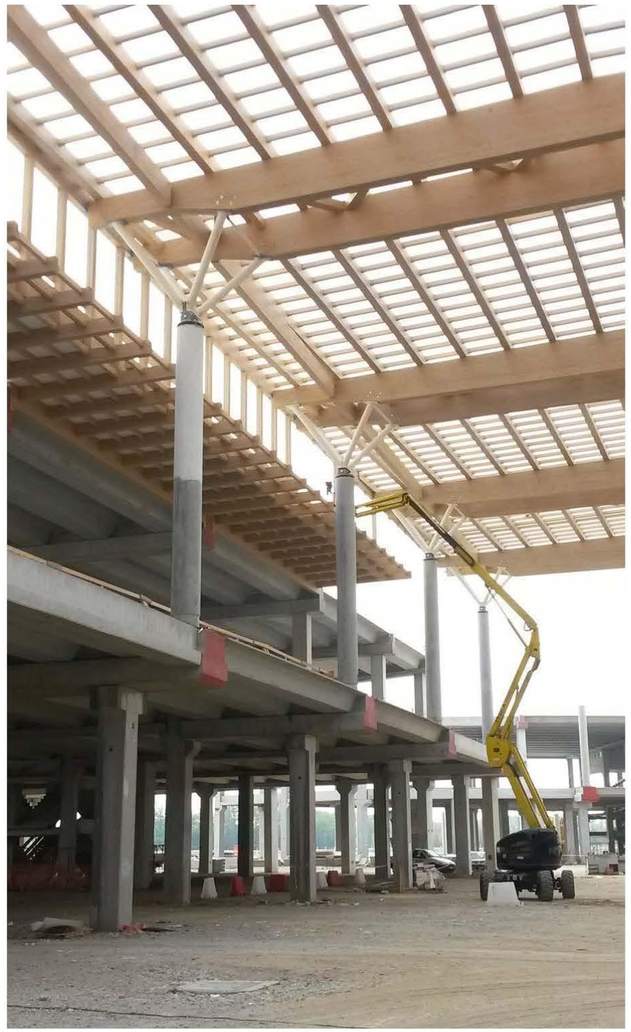

Il Centro | Architectural Revitalizing | Arese, Italy | 300.000 sqm

Rigenerazione Urbana

La rigenerazione urbana, quindi, è un'attività che mira non solo a una trasformazione fisica del tessuto urbano, ma è accompagnata da interventi di carattere culturale, sociale, economico ed ambientale, finalizzati ad una migliore qualità della vita, nel rispetto dei principi di sostenibilità, inclusione e partecipazione.

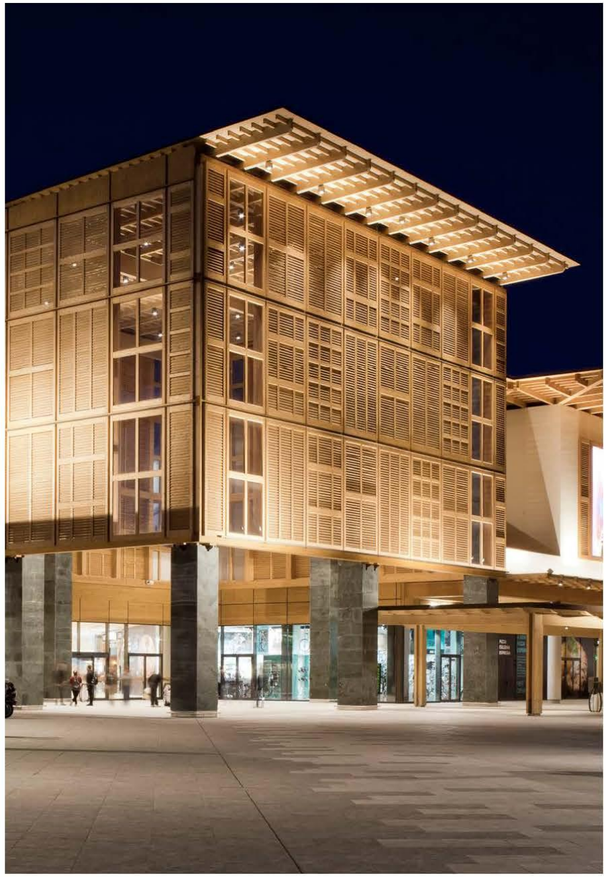

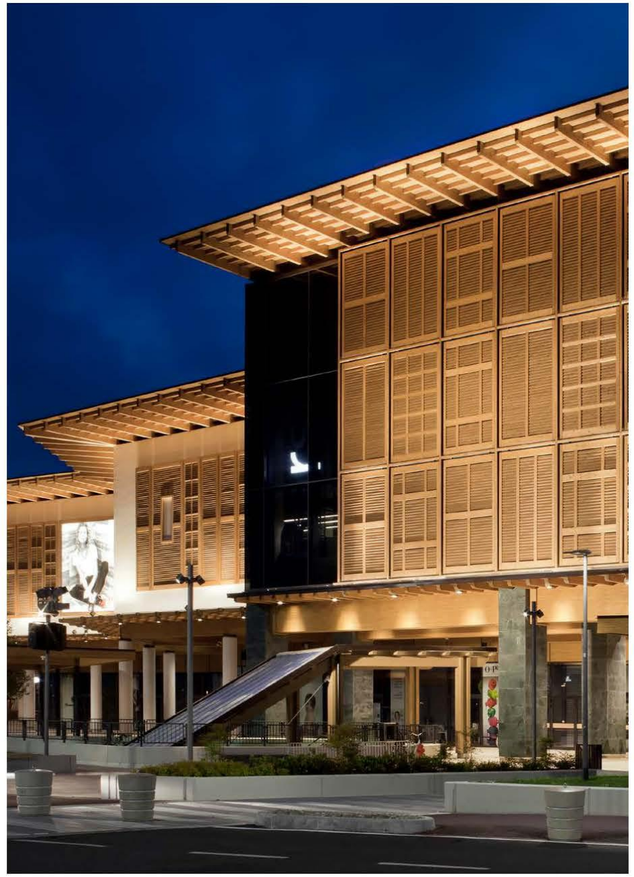

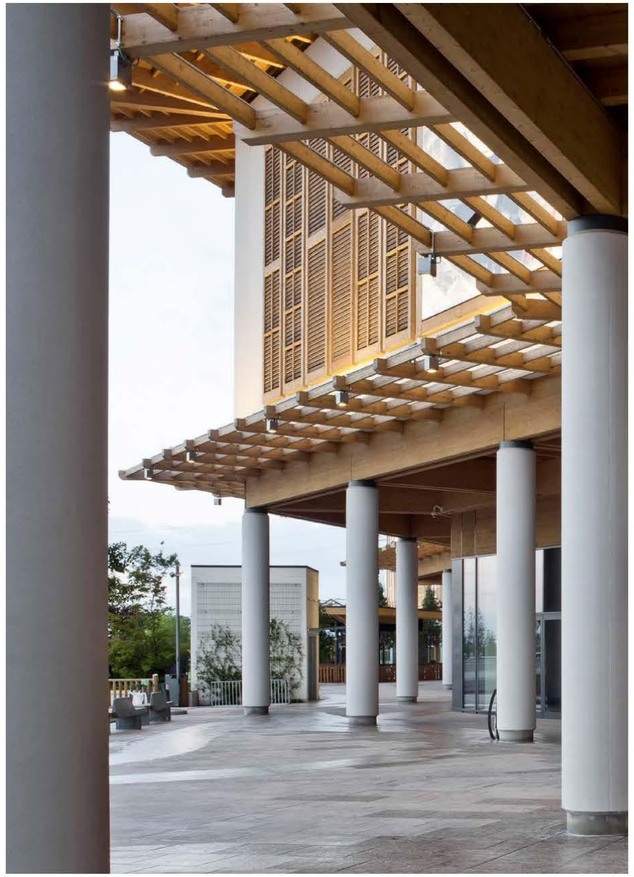

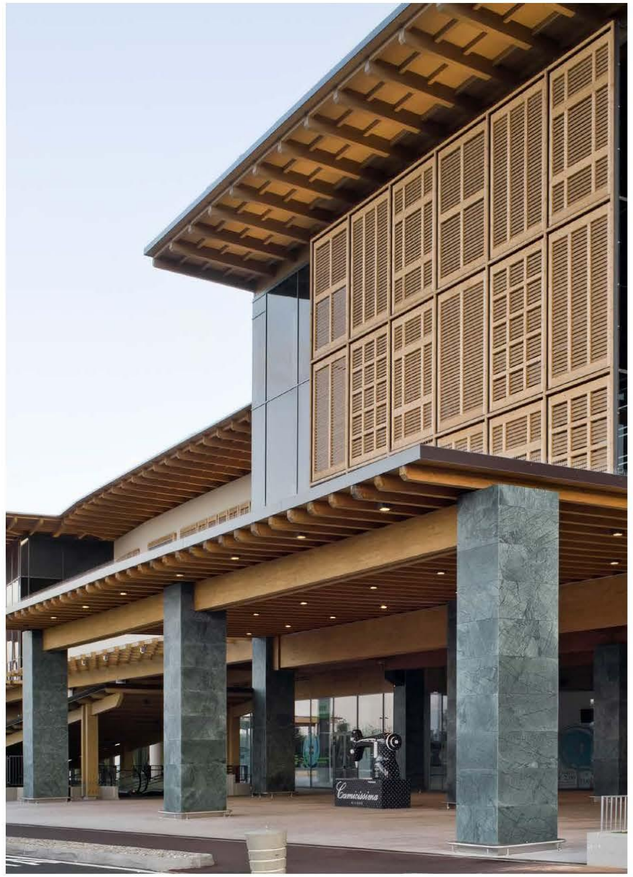

Il Centro **Architectural Revitalizing** **Arese, Italy** **300.000 sqm**